

Lycée classique de Diekirch

Elterenowend 7e

SEPTEMBRE 2024

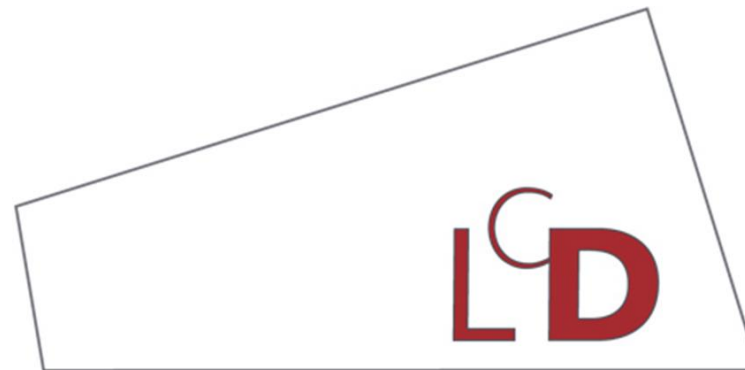
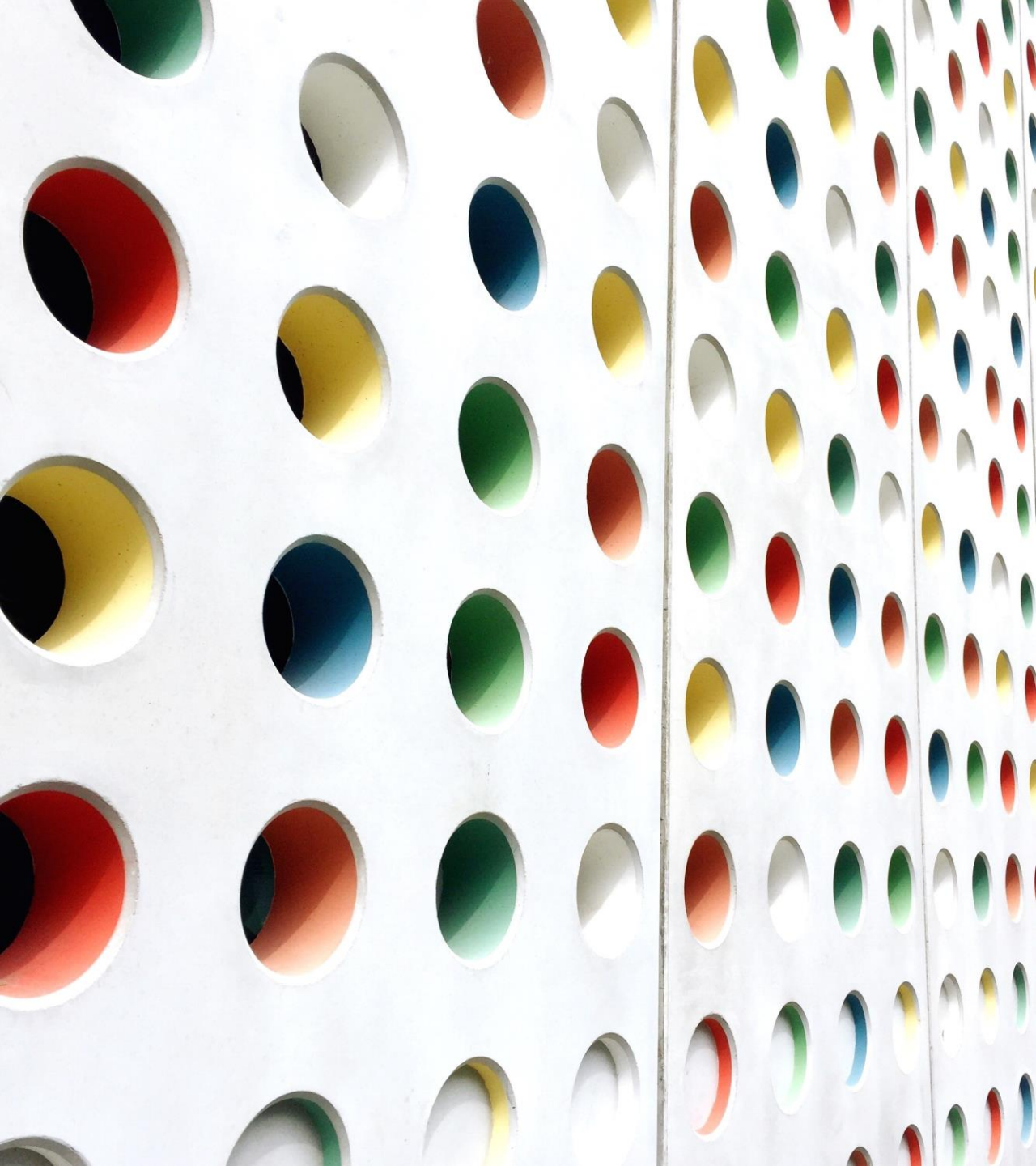

Lycée classique de Diekirch

Bienvenue au LCD!

Où trouver des informations ?

www.lcd.lu

Dossier "Wëllkomm" (a été remis aux élèves)



Nouvelles



2024/2025



LCD Vademecum fir d'Schüler vun de Septiëmen 2024/25

Où trouver des informations ?

www.eduguichet.lu

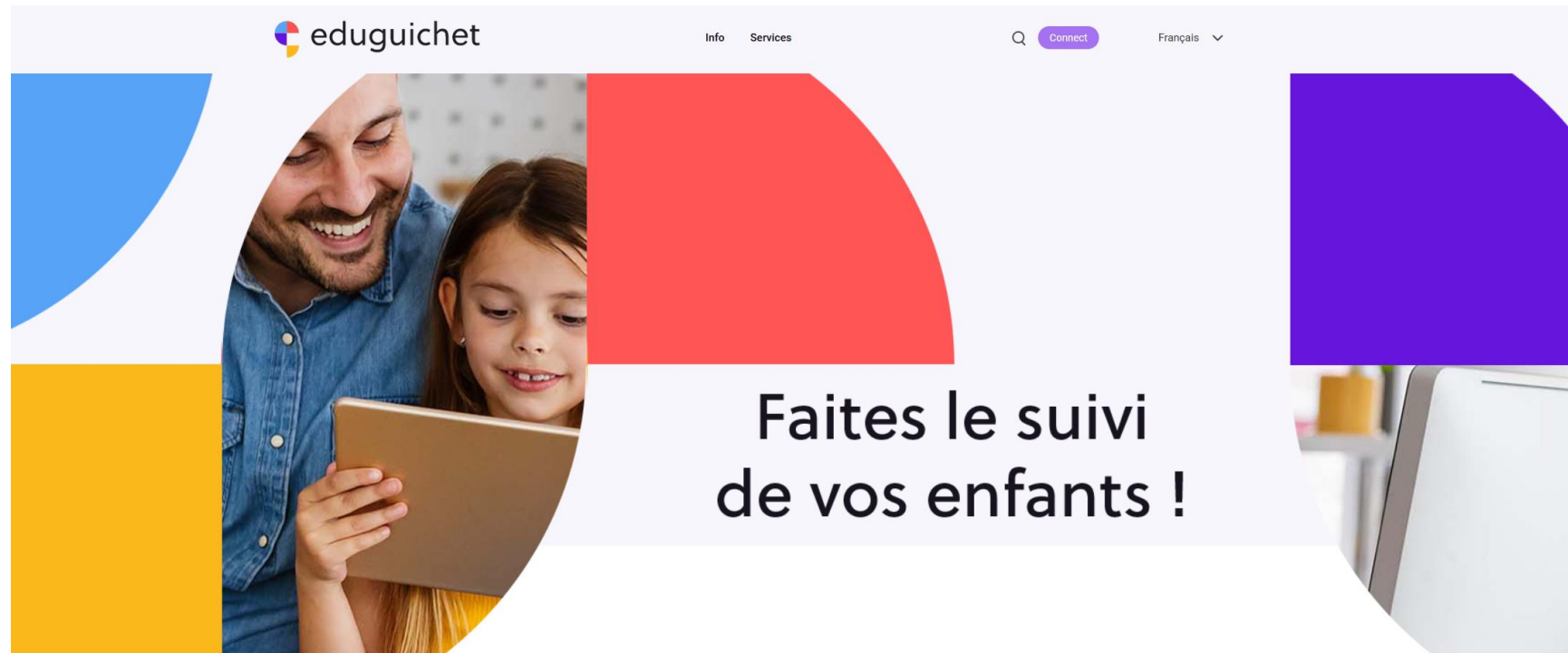

eduguichet.lu → accès via LuxTrust



- Informations sur la scolarité de votre enfant
- Certificats de scolarité et documents d'évaluation
- Accès à mybooks



- Informations sur les menus Restopolis
- Chargement de la carte Restopolis
- Réservation au restaurant scolaire



- Espace One2One
- Informations sur votre Contrat iPad

Qui s'occupe de vos enfants?

- La direction
- Le(s) régent(s)
- Le secrétariat
- La loge
- Le Service d'Orientation (SeO)
- Le Service psycho-social et d'accomp. scolaires (SePAS)

Subside?

→ fiches jaunes

→ avant le 31/10



Contactez-nous en cas de besoin!

Les numéros de téléphone et personnes de contact peuvent être trouvés dans le dossier Wëllkomm ou sur notre site internet

Que faire en cas de malaise ou absence?

- malaise à l'école:
 - avertir le/la professeur/e
 - se rendre au secrétariat
 - les parents sont contactés et doivent venir chercher l'enfant
- en cas de maladie
 - prévenir l'école immédiatement le matin par téléphone, email ou SchoolFox
 - excuser par écrit l'absence en invoquant le motif
 - certificat médical pour toute absence s'étendant sur plus de trois jours de classe
 - Excuse à faire parvenir au plus tard le 4^e jour après le début de l'absence

Les vacances scolaires....

Il n'est pas permis de partir avant ou de revenir après les dates officielles des vacances scolaires.



Un prof est absent – que se passe-t-il?

- échange de leçons
- remplacement
- classe libérée les 2 leçons de l'après-midi → les parents sont informés via SchoolFox:
 - Ils donnent l'accord pour que l'élève rentre
 - Ils nous informent que l'enfant reste à l'école sous surveillance

Mesures d'accompagnement

- Equipe TIIMZ
 - Accueil premiers jours
 - + accompagnement tout au long de l'année
- Aide aux devoirs à domicile
 - du lundi au jeudi
 - de 14h40 à 16h10
 - présence d'un éducateur
- Bibliothèque
 - ouverte chaque midi
 - emprunt de livres & activités

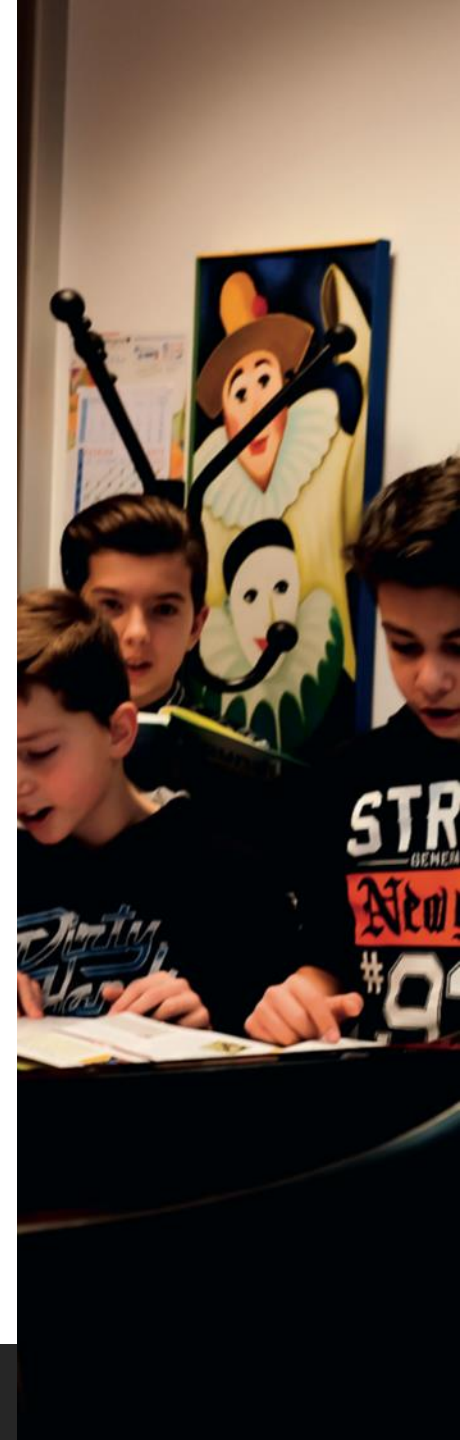

Mesures d'accompagnement

- Appui en ALL, FR et MATH par le titulaire de la classe
 - 1 leçon par semaine à partir du 30 septembre
- Appui supplémentaire
 - profs du LCD → cf. www.lcd.lu
 - appui individuel et payant → liste disponible au SeO

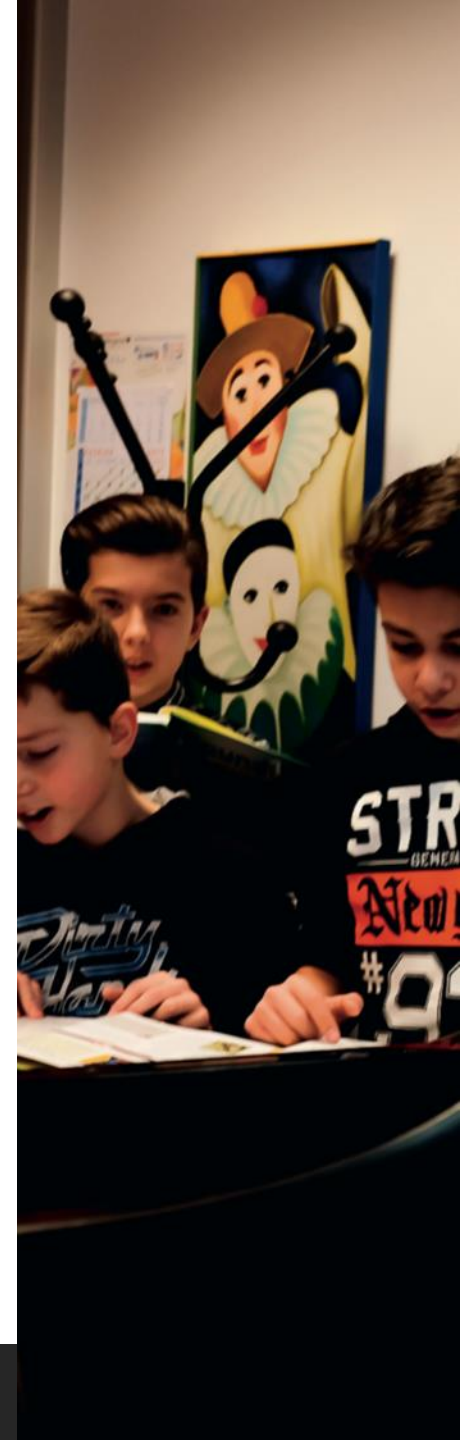

Le complément au bulletin

nom: «Nom» «Prénom»

matricule: «Matricule»

classe: «Klasse»

		Insuffisant	Satisfaisant	Bien	Très Bien
Attitude face au travail					
a	Participe activement aux leçons				
b	Est attentif(ve) et concentré(e)				
c	Apporte le matériel nécessaire				
d	Fait les travaux à domicile				
Comportement social					
e	Respecte les règles de la communauté scolaire				
f	Fait preuve de politesse et de bonnes manières				
g	Respecte le matériel				
h	Est ponctuel(le)				

A photograph of several students walking on a staircase in a school. The students are dressed in casual attire, including t-shirts and jackets. The staircase has a metal railing and a carpeted floor. The background shows a bright, well-lit area, possibly a hallway or a large room with windows.

français +

- en classe de 7C uniquement
- 2h supplémentaires de français intégrées dans l'horaire (au lieu d'une leçon de VIESO et d'une leçon d'EDUPH)
- participation au français+:
 - à partir des vacances de la Toussaint
 - sur avis de l'enseignant de français avec l'autorisation des parents
 - sur demande des parents

La promotion en classe de 7e

- il est important de travailler de manière régulière
- il faut faire les devoirs à domicile
- il faut se préparer à temps pour les devoirs en classe!



- il est important que les parents soutiennent et aident leur enfant!
- consultez régulièrement le livre de classe électronique

Critères de promotion – 7C

Nombre de branches à notes annuelles insuffisantes	Moyenne annuelle pondérée	Promotion				
	>44	Admis				
0		Admis				
1 2 3	<table border="1"><tr><td>38 ... 44</td><td>2 notes insuffisantes >19 peuvent être compensées (*)</td></tr><tr><td>36 ... 37</td><td>1 note insuffisante >19 peut être compensée</td></tr></table>	38 ... 44	2 notes insuffisantes >19 peuvent être compensées (*)	36 ... 37	1 note insuffisante >19 peut être compensée	Admis / Ajourné
38 ... 44	2 notes insuffisantes >19 peuvent être compensées (*)					
36 ... 37	1 note insuffisante >19 peut être compensée					
>3		Refusé				

(*) l'élève ne peut pas compenser simultanément deux notes insuffisantes dans les branches suivantes :

mathématiques, allemand, français, anglais, latin

Critères de promotion – 7G

Cours de base / Cours avancés en allemand, français et mathématiques

	NOTE FINALE EN 7G		COURS EN 6G
niveau d'excellence	50 - 60	}	→ cours avancé
niveau fort	40 - 49		
	36 - 39		→ sur décision du conseil de classe
niveau suffisant	30 - 35	}	→ cours de base
	26 - 29		
niveau insuffisant	20 - 25		
niveau gravement insuffisant	0 - 19	}	

Quelques mots sur la discipline...

- code de vie (sur le site lcd.lu, dans les salles de classe...)
- GSM à l'école - Handygarage:
 - le portable reste à l'écart pendant tous les cours
 - l'école décline toute responsabilité en cas de perte ou d'endommagement du portable
- punitions, retenues...



Casiers

La salle de classe n'est pas un lieu de stockage

Casiers mis à disposition des élèves gratuitement

- l'équipe de la conciergerie passera en classe pour l'attribution des casiers
- sécurisation par cadenas privé à amener (pour vendredi)

Activités parascolaires



iCOMBO: Musik mam i-Pad

Dönschdes 14:40-15:35

Museksall NB

1. RDV 24.9.24

paul.kayser@education.lu

LCD-CHORALE

Donneschdes 14:40-15:35

Festsall/Turnhal AB

1. Prouf 19.9.24

christophe.nanguette@education.lu

LCD-ORCHESTER

Freides 14:40-15:35

Festsall/Hall AB

1. Prouf ~~20.9.24~~ **NEI: 4.10.**

isabelle.herold@education.lu



		Méindes	Dënsdes	Mëttwochs	Donneschdes	Freides
Pyramide	11H50 - 12H50	Badminton  Thoss A.	Football garçons  Thoss A.	Basketball  Frédéric K.		Volleyball  Glesener D.
		Football filles  Frédéric K.	Dëschtennis  Jachec D.	Entrainement  Glesener D.		Fitness  Schmal S.
	14H35 - 15H35					Klettern  Schmal S. & Frédéric K.
Aart Gebai	11H50 - 12H50	Volleyball  Reibes F.	Badminton  Kergor J-F	Basket- & Football  Ernzen J.	Fitness  Thoss A.	
		Fitness  Kergor J-F			Schwamme  Jachec D.	

- Théâtre allemand, français et luxembourgeois
 - Projet théâtral avec *l'Athénée Royal Simone Veil de Beaumont*
 - Pour les classes de 7^e: à partir de janvier
 - Personnes de contact Florence Marxen, Martine Schroeder

- Cours de chinois
 - mercredis, 14h45-16h15 à l'Ancien Bâtiment
 - jeudis, 14h45-16h15 au Nouveau Bâtiment





Lycée classique de Diekirch

Initiative *bee creative* :

- permettre aux jeunes de **savoir créer** à l'aide des outils techniques et des nouveaux médias
- promouvoir auprès des jeunes la **créativité** et les **talents** dans le contexte des nouvelles technologies de l'information et de la communication

Atelier *MakerSpace* dans le cadre de l'initiative *bee creative* :

- espace destiné aux élèves
- créativité sans limite
- travail autonome
- projets à réaliser seul ou en groupe
- activité périscolaire

Enseignants

Thomas SCHEER (coordinateur)
Marco GOFFINET
Joël FRANÇOIS
Xavier HEVER

Plages horaires

Mardi : 14h40 – 16h25
Mercredi : 14h40 – 16h25



Salle NB204

LYCÉE CLASSIQUE DE
DIEKIRCH

Nouveau Bâtiment
rue Joseph Merten
L-9257 DIEKIRCH

Tél: 80 80 11 – 210
secretariat.nb@lcd.lu



Lycée Classique de Diekirch

Maker Space



Projets dans le cadre de l'atelier MakerSpace

Imprimante 3D



Physique

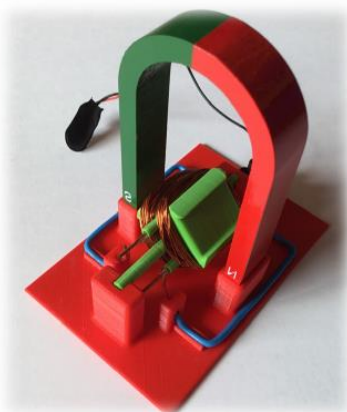

LEGO

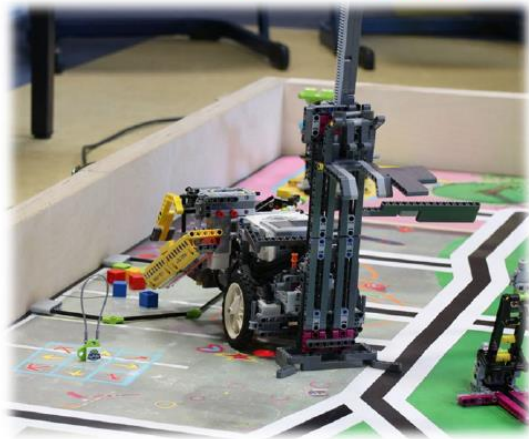

Robotique / Électronique

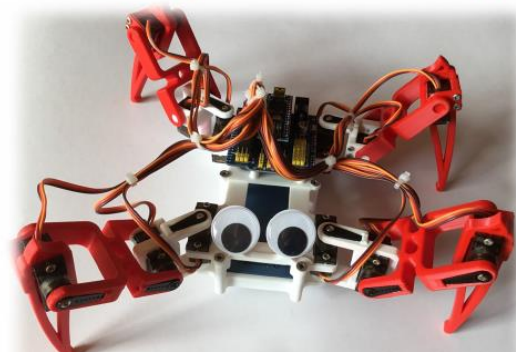

Création de jeux



Programmation



Mardi :
14h40 - 16h25

Mercredi :
14h40 - 16h25

Le livre de classe électronique

- outil pour les élèves, les parents et les enseignants!
- absences, devoirs à domicile, devoirs en classe, inscriptions
- élèves: peuvent se connecter avec leur IAM
- parents: accès séparé avec nom d'utilisateur et mot de passe, sera envoyé très prochainement

Le saviez-vous?

À l'aide de leur accès iam, tous les élèves peuvent télécharger la version complète du logiciel Office365!



Les classes iPad au LCD

→ à partir du 2^e trimestre!

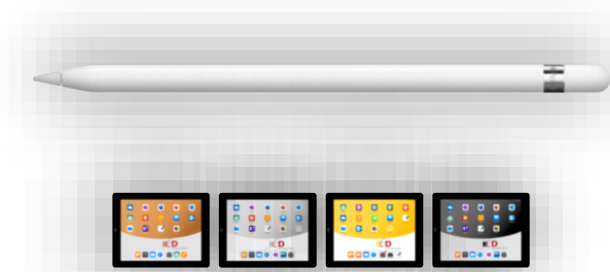

Outil de communication SchoolFox

- outil de communication entre l'école et les parents:
 - informations sur les absences des enseignants
 - informations / autorisations lors de sorties éducatives...
- application à installer par les parents
- guide d'installation et code d'accès distribué par le/la régent(e) au cours de cette soirée
- guide d'utilisateur disponible sur notre site www.lcd.lu et via le lien fourni avec le code d'accès



SchoolFox
by FoxEducation

Ihre E-Mail-Adresse

Passwort 

Anmelden

Probleme beim Einloggen? [Hier klicken](#)

FoxEducation Konto erstellen

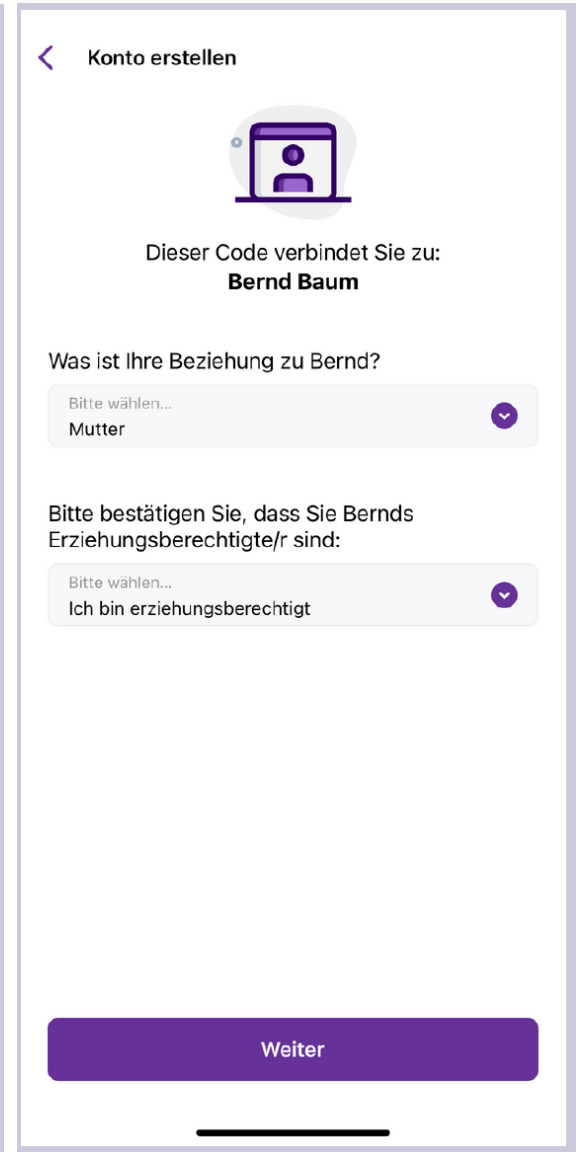
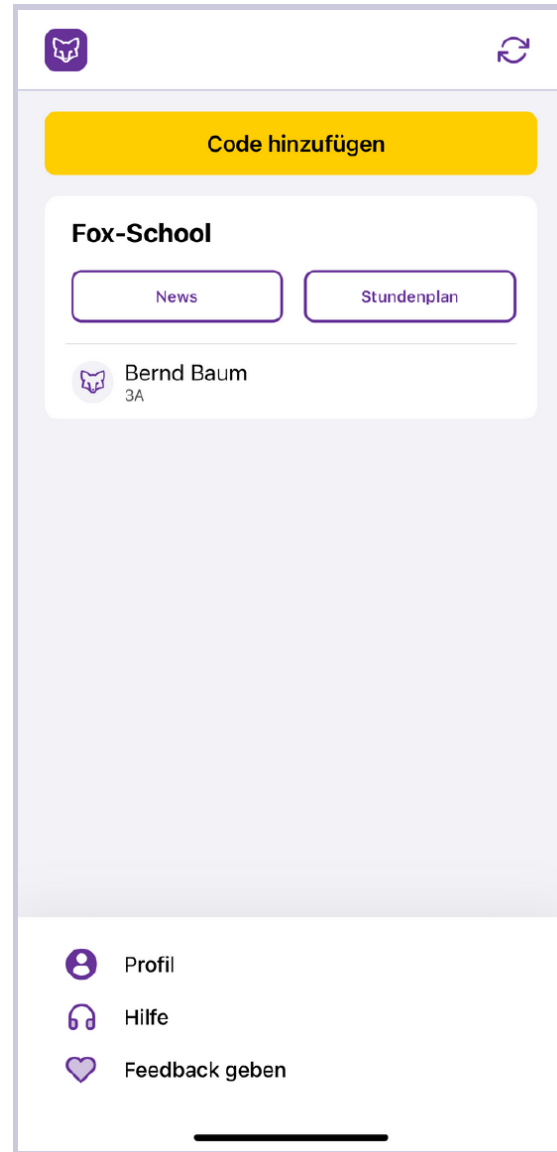
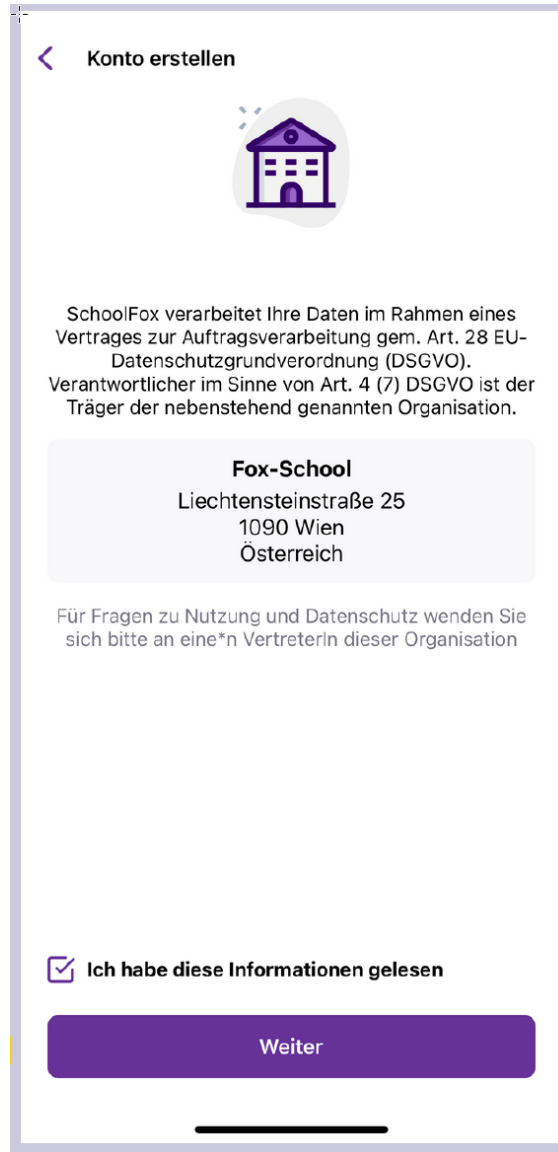
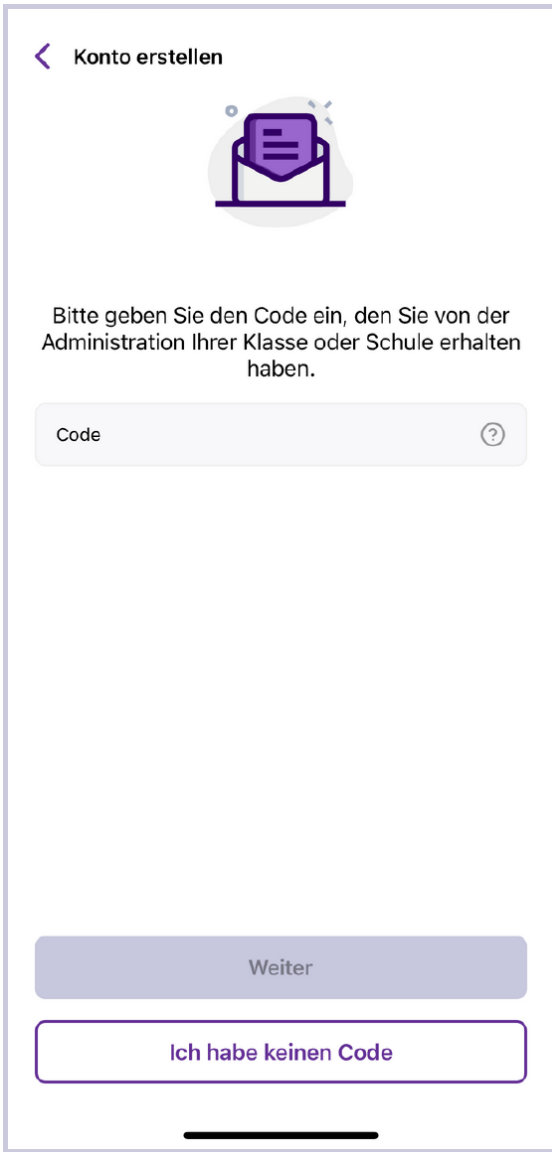

Lors de l'installation de l'application vous pouvez choisir vous-même la langue de communication!

