

Bienvenue en 7^e !

Mon Nom _____

Ma classe _____

Qui est où?

Ta carte d'élève te donne accès au transport et au restaurant scolaire

Liens:
www.mycard.lu

Applications disponibles dans l'App Store et sur Google Play :
- CFL mobile
- mobiliteit.lu
- restopolis.lu

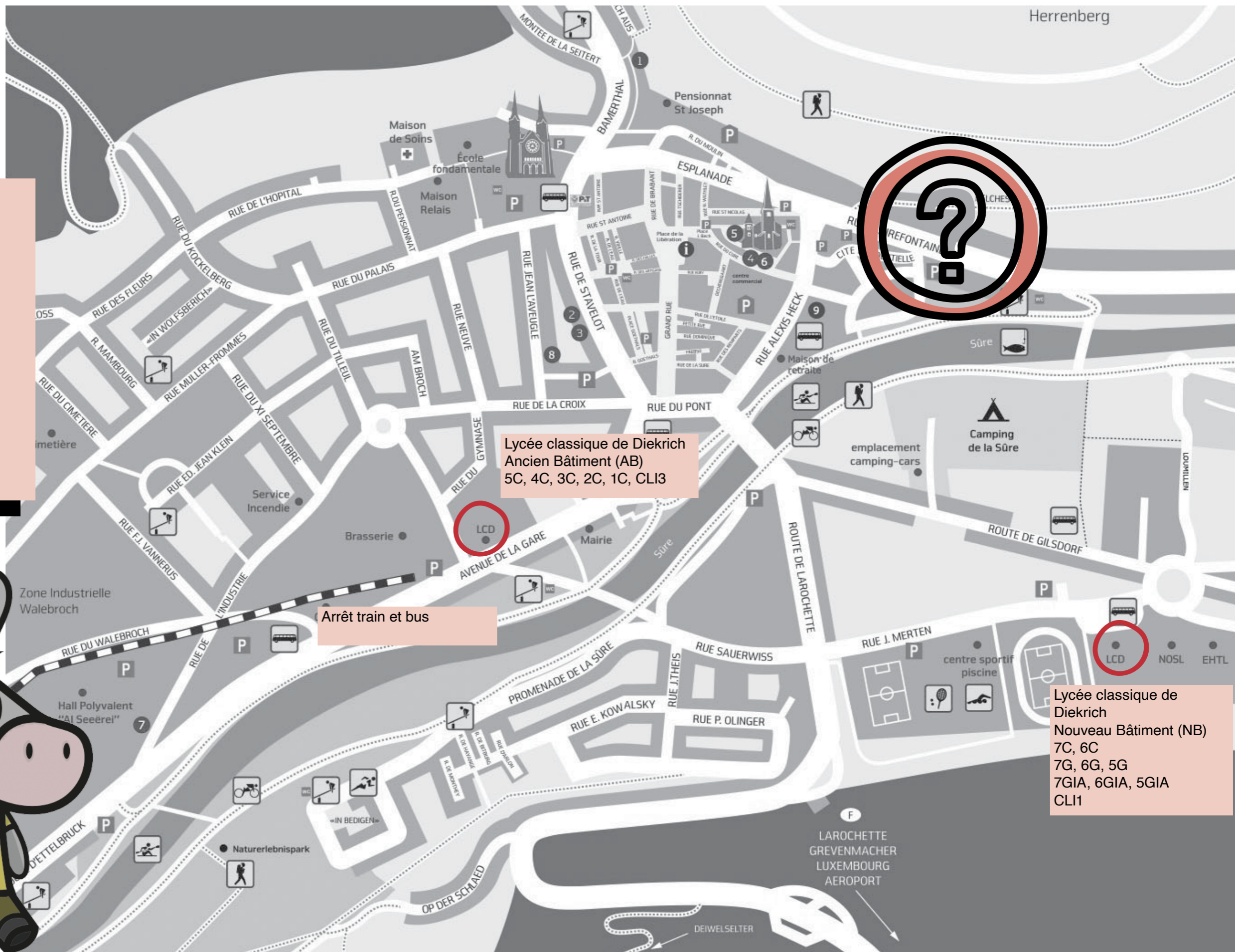

Lycée classique de Diekrich
Ancien Bâtiment (AB)
5C, 4C, 3C, 2C, 1C, CLI3

Arrêt train et bus

Lycée classique de Diekrich
Nouveau Bâtiment (NB)
7C, 6C
7G, 6G, 5G
7GIA, 6GIA, 5GIA
CLI1

LCD Nouveau

Bâtiment

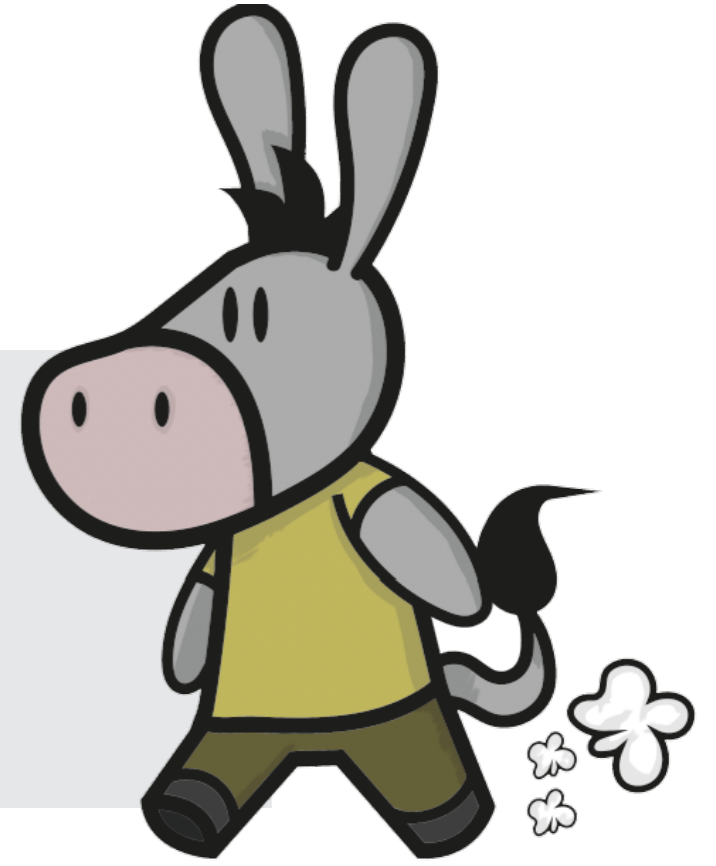
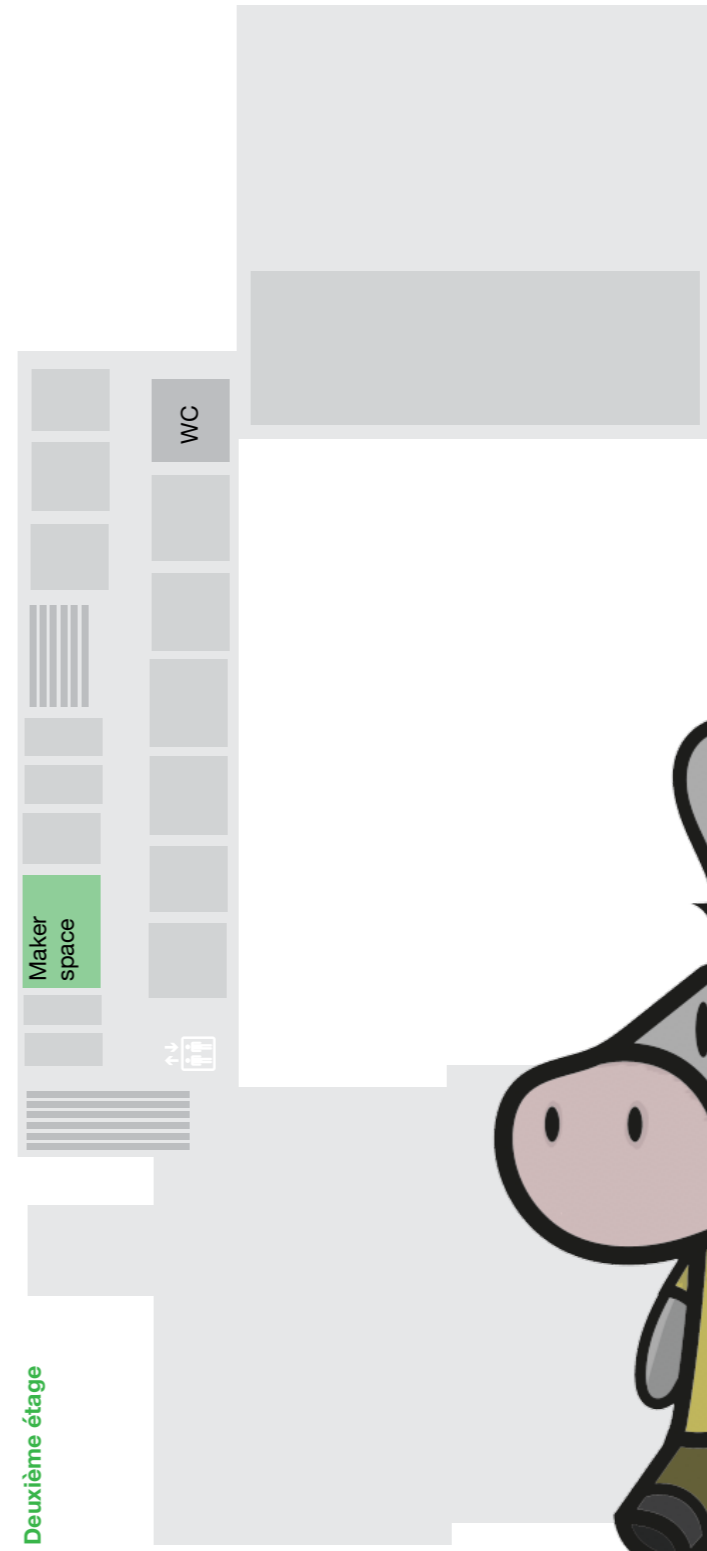
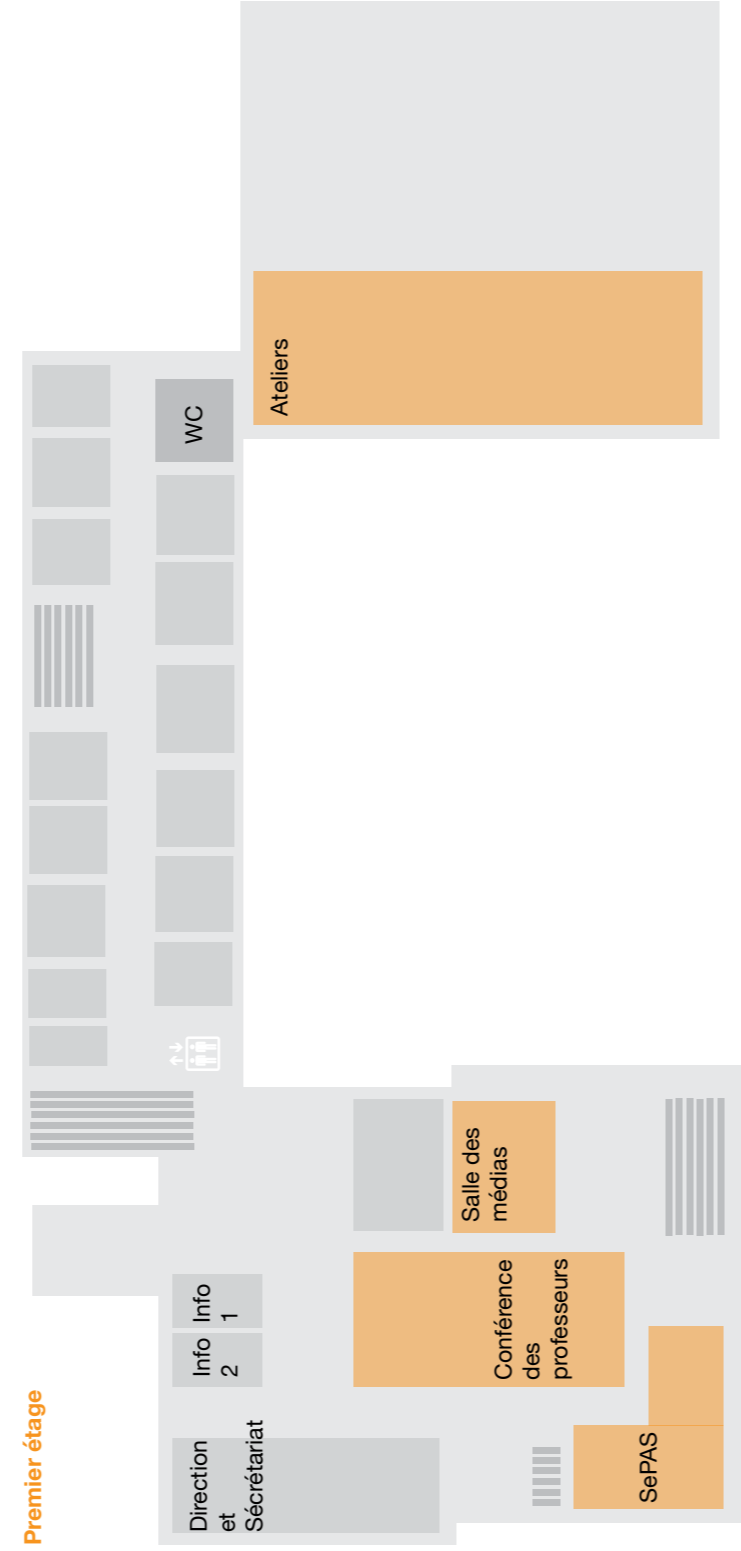
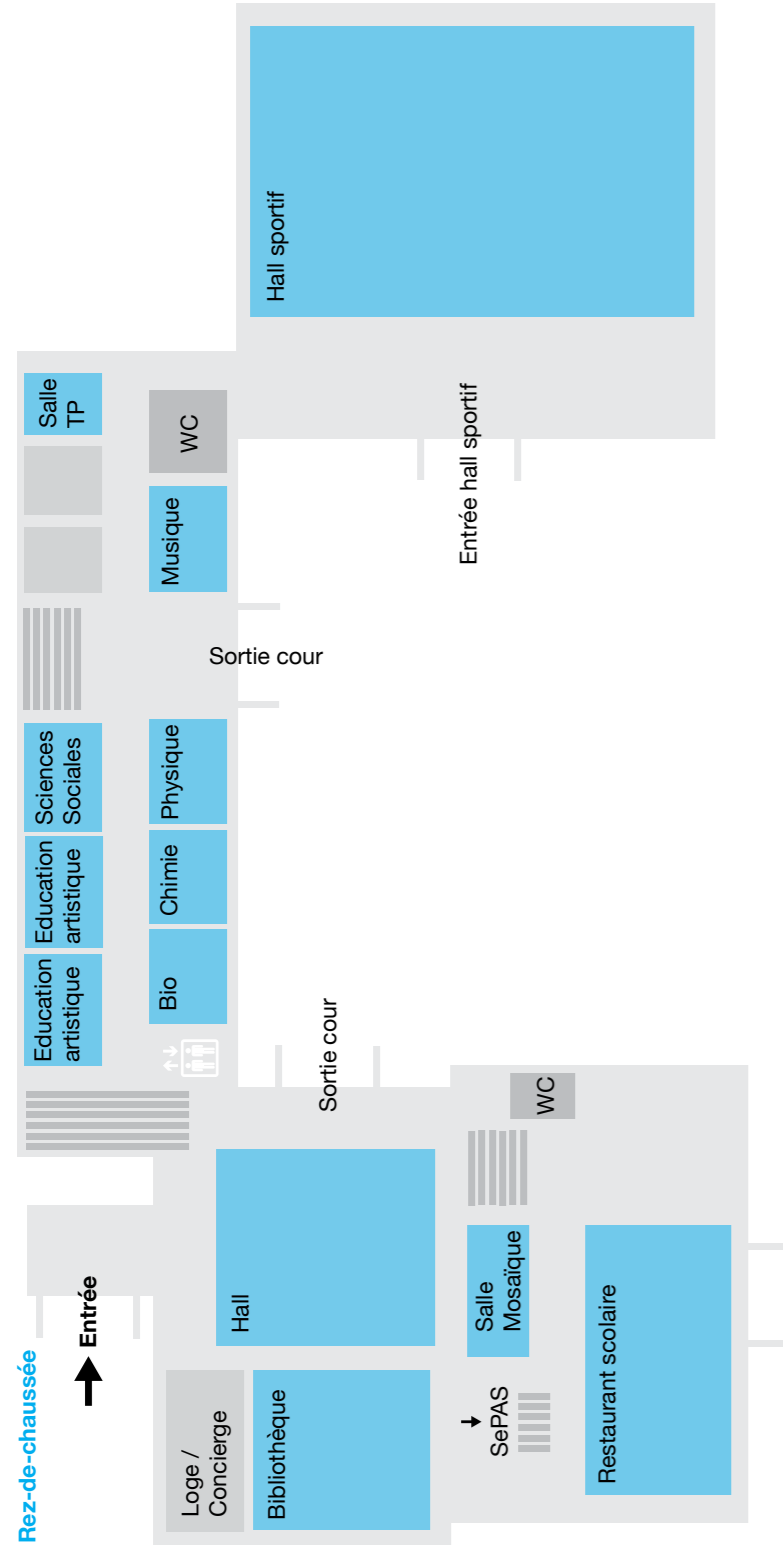



Mon emploi du temps	Lundi	Mardi	Mercredi	Jeudi	Vendredi
08.05 – 08.55					
09.00 – 09.50					
Récréation (15')					
10.05 – 10.55					
11.00 – 11.50					
pause de midi / activités périscolaires / bibliothèque					
12.50 – 13.40					
13.45 – 14.35					
14.40 – 15.30	Appui 7e / devoirs à domicile / activités périscolaires				
15.30 – 16.20	Appui 7e / devoirs à domicile / activités périscolaires				

Mes régents

Mes professeurs

- Français
- Allemand
- Mathématiques
- Sciences naturelles
- Histoire
- Géographie
- Arts plastiques
- Musique
- Education physique
- Digital Sciences
- Vie et société
- Français+

Tes personnes de contact au sein de la Direction



Marcel Kramer
DIRECTEUR



Sandra Goergen
DIRECTRICE ADJOINTE
Nouveau Bâtiment (NB)



Annick Halsdorf
PROFESSEURE-ATTACHÉE À
LA DIRECTION
Nouveau Bâtiment (NB)



Nous sommes toujours là pour t'aider

Secrétariat

Danièle Antony
et son équipe



Loge

Serge Huet
Conny Cardarelli
Jang Thillen



Bibliothèque

Sam Witry



SeO

Jean-François Kerger
Tom Scheer
Kathrin Kentner



SePAS / SSE / ESEB

Chantal Schroeder
Claudine Zwank
Marie Giefer
Nathalie Mander
Carole Hilbert
Lisa Ferron
Hideo Breden
Simone Schannel
Dany Gonçalves
Christian Braun

Tu as besoin d'aide ou d'une information ?

Tu as besoin d'aide?

Tu as besoin d'aide ou d'une information ?

**Tu ne te sens pas bien ?
Tu te fais du souci ?
Tu te sens perdu(e) ?**

**Ton quotidien à l'école ne se déroule pas comme tu le voudrais ?
Tu souhaiterais améliorer ta concentration ou ton organisation et ta motivation ?
Tu es en situation d'échec scolaire ?**

**Tu t'es disputé(e) avec tes amis ?
Tu te fais harceler dans ta classe ou sur les réseaux ?
Tu as des soucis familiaux ?
Tes parents sont sur le point de divorcer et tu en souffres ?**

**Tu as une peine de cœur ?
Tu as des questions concernant la sexualité ou la contraception ?**

Nous sommes à ta disposition pour t'épauler et t'aider à trouver une solution à tes problèmes.

Nos entretiens sont strictement confidentiels et gratuits.

Viens nous visiter !

NB : 1er étage à gauche du secrétariat

AB : 1er étage près du babyfoot

Horaires : de 7h45 jusqu'à 16h

Contacte-nous pour un rendez-vous:

sepas@lcd.lu

NB: 80 80 1-1330

AB: 26 80-7330

Tu as besoin d'une information?

Tu aimerais avoir des informations sur ton orientation, ta future vie professionnelle?

Tu as des questions sur ta promotion?

Tu n'es pas satisfait/e de tes résultats scolaires?

Tu as besoin d'un cours d'appui dans une ou plusieurs branches?

Tu désires avoir des informations sur les sections en 4G ou en 3C?

Nous sommes à ta disposition pour t'épauler et t'aider à trouver une solution à tes problèmes.

SeO NB

Kathrin Kentner
kathrin.kentner@education.lu

Jean-François Kerger
jean-francois.kerger@education.lu

Tom Scheer
tom.scheer@education.lu

Quelques informations pour tes parents

L'encadrement des élèves

SEPAS + SSE

Le Service psycho-social et d'accompagnement scolaires (SePAS) et le Service socio-éducatif (SSE) se composent de psychologues, d'assistantes sociales et d'éducatrices graduées. Leur mission principale est d'agir en faveur du bien-être psycho-social et du maintien scolaire du jeune. Le SePAS et le SSE sont à la disposition des élèves, de leurs parents et des membres de la communauté scolaire en cas de difficultés personnelles, familiales, sociales, éducatives ou scolaires.

L'équipe vous propose:

- suivi pour des problèmes personnels;
- conseil et soutien en cas de problèmes avec des pairs, les parents ou des enseignants;
- aide et conseil en cas de problèmes éducatifs ou familiaux;
- gestion des demandes d'aide financière et de logement;
- encadrement en cas de problèmes scolaires;
- organisation et réalisation de projets et d'activités péri- et parascolaires.

N'hésitez pas à entrer en contact avec nous:

NB: 80 80 1-1330

AB: 26 80-7330

sepas@lcd.lu



Service psycho-social et d'accompagnement scolaires

ESEB

L'équipe de soutien des élèves à besoins éducatifs particuliers ou spécifiques (ESEB) du LCD se compose d'un psychologue diplômé, d'une pédagogue et d'une éducatrice graduée. Sa mission est d'assurer un encadrement spécialisé et de soutenir une démarche d'inclusion qui répond aux spécificités des élèves à besoins éducatifs spécifiques, présentant des troubles d'apprentissage ainsi que des particularités mentales, motrices, caractérielles ou sensorielles. L'équipe accompagne les élèves et les parents dans le diagnostic et la mise en route des procédures de demande d'aide ou de prise en charge pour élèves à besoins spécifiques. Elle donne aussi conseil et assistance aux membres de la communauté scolaire en collaboration avec d'autres structures de soutien (p.ex. les centres de compétences).

Nous invitons tous les parents à prendre contact avec notre équipe pluridisciplinaire ESEB dès le début de l'année (par exemple lors de l'inscription) pour organiser un accueil et une scolarisation les mieux adaptés aux besoins de leur enfant.

NB: 80 80 1-1337

AB: 26 80-7330

eseb@lcd.lu



Service Socio-Éducatif

L'orientation des élèves

SeO

Les missions du Service d'orientation (SeO) sont d'informer, de conseiller et de guider les élèves et leurs parents en proposant différentes activités d'orientation.

Entre autres, le SeO:

- est disponible pour des entretiens individuels concernant l'orientation avec les élèves et/ou leurs parents;
- assure des séances d'information détaillées sur l'orientation en classe et lors des soirées d'information;
- propose de nombreux documents d'information sur les questions relatives aux études secondaires ou universitaires;
- dresse et gère la liste des élèves qui donnent des cours d'appui privés.

AB: 26 80-7511

orientation@lcd.lu

Bon à savoir !

Carte d'élève

Peu après ta rentrée, tu recevras ta carte myCard. Cette carte est personnelle et tu ne dois pas la prêter. Tu dois toujours l'avoir sur toi. Elle te donnera accès au transport scolaire et te servira à réserver et payer tes repas au restaurant scolaire ainsi qu'à emprunter des livres à la bibliothèque.
Plus d'informations sur www.mycard.lu

Code de vie

Un extrait du code de vie (règlement interne) est affiché sur le tableau rouge dans ta salle. Le respect de ces règles rend le quotidien à l'école plus agréable et plus facile.

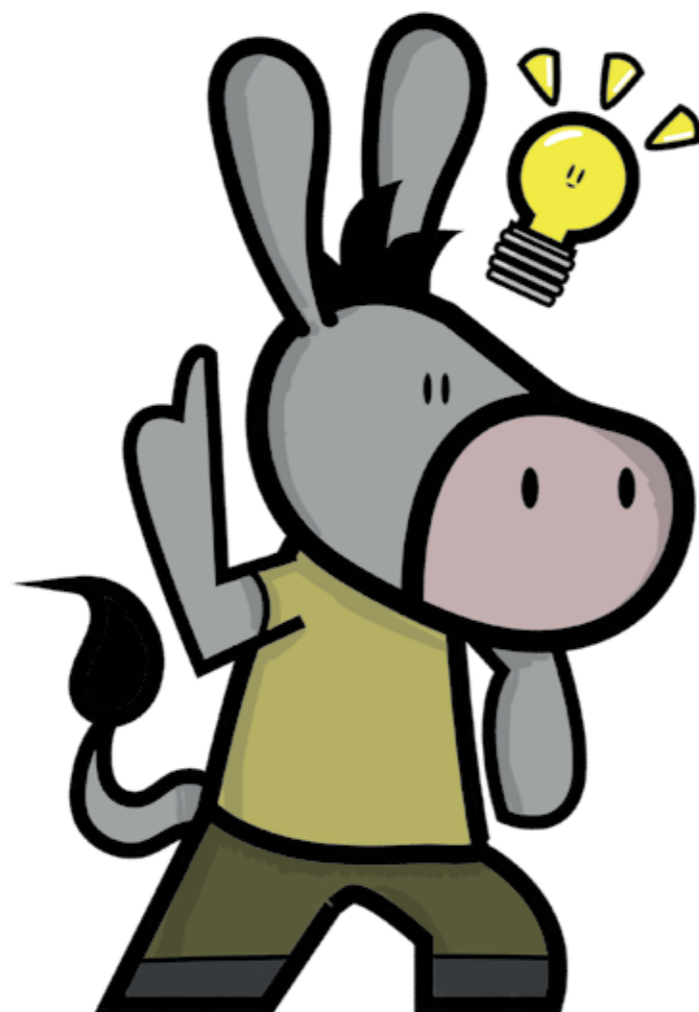

Réunion pour les parents d'élèves

Au cours du 1er trimestre ton/ta régent(e) invitera tes parents à un entretien qui aura lieu au lycée. Pendant cet entretien, tes enseignants et tes parents s'échangeront un peu comme lors des bilans en école fondamentale.

IAM

Les données de ton compte IAM t'ont été envoyées par courrier. Tu les as utilisées pour commander tes livres et tu en auras également besoin pour te connecter à un ordinateur ou travailler sur un iPad au LCD. Ne jette surtout pas cette lettre !

Aide aux devoirs

A partir du mois d'octobre, une aide aux devoirs est proposée les lundis, mardis, mercredis et jeudis de 14h40 à 16h20. Tu pourras en profiter pour réaliser tes devoirs à domicile ou encore réviser pour un devoir en classe dans le calme.

TIIMZ

TIIMZ = Teambuilding, Informations, Intégration, Méthodes, Cohésion (Zesammenhalt)
Ce projet a pour but de t'aider à mieux t'y retrouver dans cette nouvelle école et à t'intégrer aussi bien que possible. Le groupe composé d'enseignants, de pédagogues et de psychologues propose différentes activités scolaires et parascolaires tout au long de l'année.

Que puis-je faire en dehors des cours au LCD ?

Chorale, Orchestre, Théâtre, Voyages scolaires, Échecs, Solidarité, Projets européens et bien plus encore ! La section sportive débute en octobre. En cas d'intérêt, adresse-toi à ton enseignant d'éducation physique pour de plus amples informations. Le projet d'établissement du LCD peut également t'intéresser. Consulte le site www.lcd.lu et ton régent ou le secrétariat t'aiguilleront en cas d'intérêt pour une activité en particulier.

Complément au bulletin

Ce document constitue un complément d'informations, en plus de ton bulletin de notes trimestrielles. Il informera tes parents sur ton assiduité et ta participation en classe, sur l'attention que tu portes aux cours et ta concentration, ainsi que sur tes oublis éventuels de matériel ou de devoirs à domicile. Il permettra aussi de voir si tu respectes les règles de la communauté scolaire, si tu es poli, si tu respectes le matériel et si tu es ponctuel.

Smartphone

Pendant les cours, tu n'as le droit d'utiliser ton téléphone portable que si l'enseignant l'autorise expressément. L'utilisation du téléphone pour prendre des photos ou pour filmer est strictement interdite au lycée. En cas de vol, le lycée n'est pas responsable.

Handy Hotel

Toutes les salles de classe disposent d'un «Handy Hotel». Tous les matins tu déposeras ton portable dans une des pochettes après avoir activé le mode avion. Tu pourras le sortir pendant la récréation de 9h50 et celle de midi.

Récréation et pause de midi

La récréation débute à 9h50 et se termine à 10h05. Il est obligatoire de sortir dans la cour mais tu n'as pas le droit de quitter l'enceinte de l'école. La pause de midi dure de 11h50 à 12h50. Pendant cette heure tu es libre de quitter l'enceinte ou de rester dans le hall, qui est surveillé. Tu n'as pas le droit de te rendre dans les salles ou de rester dans le couloir. Si tu déjeunes en dehors de l'école, tu n'es plus sous la responsabilité du lycée. Tu trouveras des informations concernant le restaurant scolaire sous restopolis.lu.

Appui

Les cours de soutien seront tenus par tes enseignants de Français, Mathématiques et Allemand.

Casier

Tu pourras demander à avoir un casier début octobre. Ton/ta régent(e) t'expliquera les démarches à suivre.

Que faire si je ne me sens pas bien et que je veux rentrer ?

Si tu te sens malade en cours de journée, tu dois te rendre au secrétariat, où on contactera tes parents afin qu'ils viennent te récupérer.



Pour tes parents

Absences

Si votre enfant se sent mal durant les cours et doit quitter l'école, il doit en avertir le secrétariat qui vous informera.

Si votre enfant est malade et doit rester à la maison, vous devez informer le secrétariat.

Tél.: 808011210

E-Mail: secretariat.nb@lcd.lu



Excuse modèle

Absence

Date : _____, le _____

Madame/Monsieur _____

Par la présente, je vous prie de bien vouloir excuser l'absence de ma fille/mon fils

le _____

du _____ au _____

Motif(s) de l'absence : _____

Veillez agréer, Madame, Monsieur, mes salutations distinguées.

Signature : _____

Muster Entschuldigungsbrief

Sehr geehrte(r) Frau (Herr), _____

mit folgendem Schreiben bitte ich Sie, meine Tochter / meinen Sohn
_____ Schüler in der Klasse _____ für
ihre / seine Abwesenheit vom _____ bis zum _____
zu entschuldigen.

Sie / Er konnte nicht am Unterricht teilnehmen, weil / wegen _____.

Vielen Dank für Ihr Verständnis und mit freundlichen Grüßen

(Datum)

Name, Vorname und Unterschrift des Erziehungsberechtigten

Model letter justifying absence

Dear _____

I would like to ask you to excuse the absence of my child
_____ of class _____

for his/her absence on the days _____ to _____.

My son/daughter was unable to attend classes on account of (please indicate reason)
_____.

Yours sincerely,

(Date)

Last name, First name and signature (parent or legal guardian)

Quelques règles importantes qui facilitent beaucoup

notre quotidien !

1. Je respecte mes camarades ainsi que leurs origines, leurs croyances, leur apparence physique ou leur religion. Je ne les harcèle pas ; je ne les attaque pas ; je ne les exclue pas ; je ne les embête d'aucune manière.
2. J'évite toute forme de comportement agressif envers mes camarades ou le personnel enseignant et non-enseignant. Les conflits doivent être résolus pacifiquement.
3. Je respecte les enseignants, les surveillants et le personnel du lycée et je leur obéis.
4. Je contribue au maintien de la propreté au sein du lycée. J'évite, par exemple, de manger ou boire dans les couloirs ou dans les salles de classe. Il est interdit d'emmener des canettes dans les salles. Les bouteilles refermables sont autorisées, mais elles doivent rester dans le cartable pendant les cours.
5. Je contribue au maintien de la propreté dans la salle de classe. Les livres ou les cahiers ne doivent pas joncher le sol ou les rebords de fenêtre. Le matériel qui n'est pas nécessaire doit être rangé dans le casier ou emmené à la maison.
6. Je ne sale ni ne détériore rien de façon volontaire.
7. Je ne fais pas de bruit dans le couloir ou dans la salle de classe.
8. Je suis ponctuel(le) ce qui signifie que je dois arriver avant le premier coup de sonnette au lycée.
9. J'apporte le matériel nécessaire pour pouvoir suivre mes cours ; je fais mes devoirs à domicile et je révise mes leçons.
10. Je suis attentivement mes cours. Je ne dérange pas mes camarades de classe et j'essaie de participer activement à la leçon.
11. Je ne fume pas dans l'enceinte du bâtiment.
12. Je ne quitte pas l'enceinte du bâtiment pendant les cours.

13. Je n'utilise pas de GSM pendant les cours, sauf après autorisation de l'enseignant.
14. Je ne triche pas au cours des devoirs en classe, je n'imites pas de signature et je ne falsifie pas de notes, d'excuses ou des inscriptions dans le livre de classe.
15. Entre les cours, je reste dans ma salle de classe et je ne la quitte que pour changer de salle ou pour aller aux toilettes. Pendant la récréation, je quitte la salle de classe et je sors dans la cour de récréation. Pendant la pause de midi, je reste dans la cour de récréation ou dans le hall; j'y reste jusqu'au coup de sonnette.

(Extrait du «Code de vie».)



Calendrier des devoirs en classe

	septembre 24	octobre 24	novembre 24	décembre 24		janvier 25	février 25	mars 25		avril 25	mai 25	juin 25	juillet 25	
1	Di	Ma	Ve	Di	1	Me	Sa	Sa	1	Ma	Je	Di	Ma	1
2	Lu	Me	Sa	Lu	2	Je	Di	Di	2	Me	Ve	Lu	Me	2
3	Ma	Je	Di	Ma	3	Ve	Lu	Lu	3	Je	Sa	Ma	Je	3
4	Me	Ve	Lu	Me	4	Sa	Ma	Ma	4	Ve	Di	Me	Ve	4
5	Je	Sa	Ma	Je	5	Di	Me	Me	5	Sa	Lu	Je	Sa	5
6	Ve	Di	Me	Ve	6	Lu	Je	Je	6	Di	Ma	Ve	Di	6
7	Sa	Lu	Je	Sa	7	Ma	Ve	Ve	7	Lu	Me	Sa	Lu	7
8	Di	Ma	Ve	Di	8	Me	Sa	Sa	8	Ma	Je	Di	Ma	8
9	Lu	Me	Sa	Lu	9	Je	Di	Di	9	Me	Ve	Lu	Me	9
10	Ma	Je	Di	Ma	10	Ve	Lu	Lu	10	Je	Sa	Ma	Je	10
11	Me	Ve	Lu	Me	11	Sa	Ma	Ma	11	Ve	Di	Me	Ve	11
12	Je	Sa	Ma	Je	12	Di	Me	Me	12	Sa	Lu	Je	Sa	12
13	Ve	Di	Me	Ve	13	Lu	Je	Je	13	Di	Ma	Ve	Di	13
14	Sa	Lu	Je	Sa	14	Ma	Ve	Ve	14	Lu	Me	Sa	Lu	14
15	Di	Ma	Ve	Di	15	Me	Sa	Sa	15	Ma	Je	Di	Ma	15
16	Lu	Me	Sa	Lu	16	Je	Di	Di	16	Me	Ve	Lu	Me	16
17	Ma	Je	Di	Ma	17	Ve	Lu	Lu	17	Je	Sa	Ma	Je	17
18	Me	Ve	Lu	Me	18	Sa	Ma	Ma	18	Ve	Di	Me	Ve	18
19	Je	Sa	Ma	Je	19	Di	Me	Me	19	Sa	Lu	Je	Sa	19
20	Ve	Di	Me	Ve	20	Lu	Je	Je	20	Di	Ma	Ve	Di	20
21	Sa	Lu	Je	Sa	21	Ma	Ve	Ve	21	Lu	Me	Sa	Lu	21
22	Di	Ma	Ve	Di	22	Me	Sa	Sa	22	Ma	Je	Di	Ma	22
23	Lu	Me	Sa	Lu	23	Je	Di	Di	23	Me	Ve	Lu	Me	23
24	Ma	Je	Di	Ma	24	Ve	Lu	Lu	24	Je	Sa	Ma	Je	24
25	Me	Ve	Lu	Me	25	Sa	Ma	Ma	25	Ve	Di	Me	Ve	25
26	Je	Sa	Ma	Je	26	Di	Me	Me	26	Sa	Lu	Je	Sa	26
27	Ve	Di	Me	Ve	27	Lu	Je	Je	27	Di	Ma	Ve	Di	27
28	Sa	Lu	Je	Sa	28	Ma	Ve	Ve	28	Lu	Me	Sa	Lu	28
29	Di	Ma	Ve	Di	29	Me		Sa	29	Ma	Je	Di	Ma	29
30	Lu	Me	Sa	Lu	30	Je		Di	30	Me	Ve	Lu	Me	30
31		Je		Ma	31	Ve		Lu	31		Sa		Je	31

CRITÈRES DE PROMOTION

Enseignement secondaire classique : 7C, 6C, 5C

Nombre de branches à notes annuelles insuffisantes	Moyenne annuelle pondérée	Promotion
	>44	Admis
0		Admis
1 2 3	<p>38 ... 44</p> <p>36 ... 37</p>	Admis / Ajourné
>3		Refusé

2 notes insuffisantes >19 peuvent être compensées (*)
 1 note insuffisante >19 peut être compensée

(*) l'élève ne peut pas compenser simultanément deux notes insuffisantes dans les branches suivantes :

mathématiques, allemand, français, anglais, latin

Enseignement secondaire général : 7G, 6G

Cours de base / Cours avancés: allemand, français et mathématiques

Note finale en 7G		Cours en 6G
niveau d'excellence	50 - 60	cours avancé
niveau fort	40 - 49	
	36 - 39	Décision du conseil de classe
niveau suffisant	30 - 35	cours de base
	26 - 29	
niveau insuffisant	20 - 25	
niveau gravement insuffisant	0 - 19	



Mes résultats du trimestre 1

Branche et coefficient		Devoir 1	Devoir 2	Devoir 3	Devoir 4	Devoir 5	Devoir 6	Devoir 7	Devoir 8	Devoir 9	Devoir 10	Devoir 11	Moyenne T1



Mes résultats du trimestre 2

Branche et coefficient	Devoir 1	Devoir 2	Devoir 3	Devoir 4	Devoir 5	Devoir 6	Devoir 7	Devoir 8	Devoir 9	Devoir 10	Devoir 11	Moyenne T2



Mes résultats du trimestre 3

Branche et coefficient	Devoir 1	Devoir 2	Devoir 3	Devoir 4	Devoir 5	Devoir 6	Devoir 7	Devoir 8	Devoir 9	Devoir 10	Devoir 11	Moyenne T3	Moyenne T1	Moyenne T2	Moyenne



Prêt pour l'iPad !

Tu as un souci ?

...avec le téléchargement d'une application ?
 ...avec ton iPad ou un accessoire ?
 ...le projecteur, l'AppleTV de ta salle de classe ne fonctionne pas ?

Ecris un mail à one2one@lcd.lu

Les règles des classes iPad

Je respecte mon iPad et je veille à ce qu'il ne soit pas détérioré.

Je n'ai pas le droit de modifier les réglages de ma tablette, empêchant ainsi qu'il remplisse la fonction prévue.

Je ne m'occupe que de ma propre tablette et je ne touche l'iPad de mes camarades qu'après ordre d'un enseignant. Ceci concerne également le stylet, le clavier ainsi que la housse de protection.

Mon iPad doit être chargé à 90% au moins tous les matins, afin que je puisse suivre correctement mes cours. Ceci vaut également pour le clavier et le stylet.

Pendant le cours je n'utilise que les applications expressément autorisées par l'enseignant. Je n'essaie pas de contourner la surveillance de mon écran par « Classroom App ».

La caméra de la tablette n'est utilisée qu'après autorisation de l'enseignant.

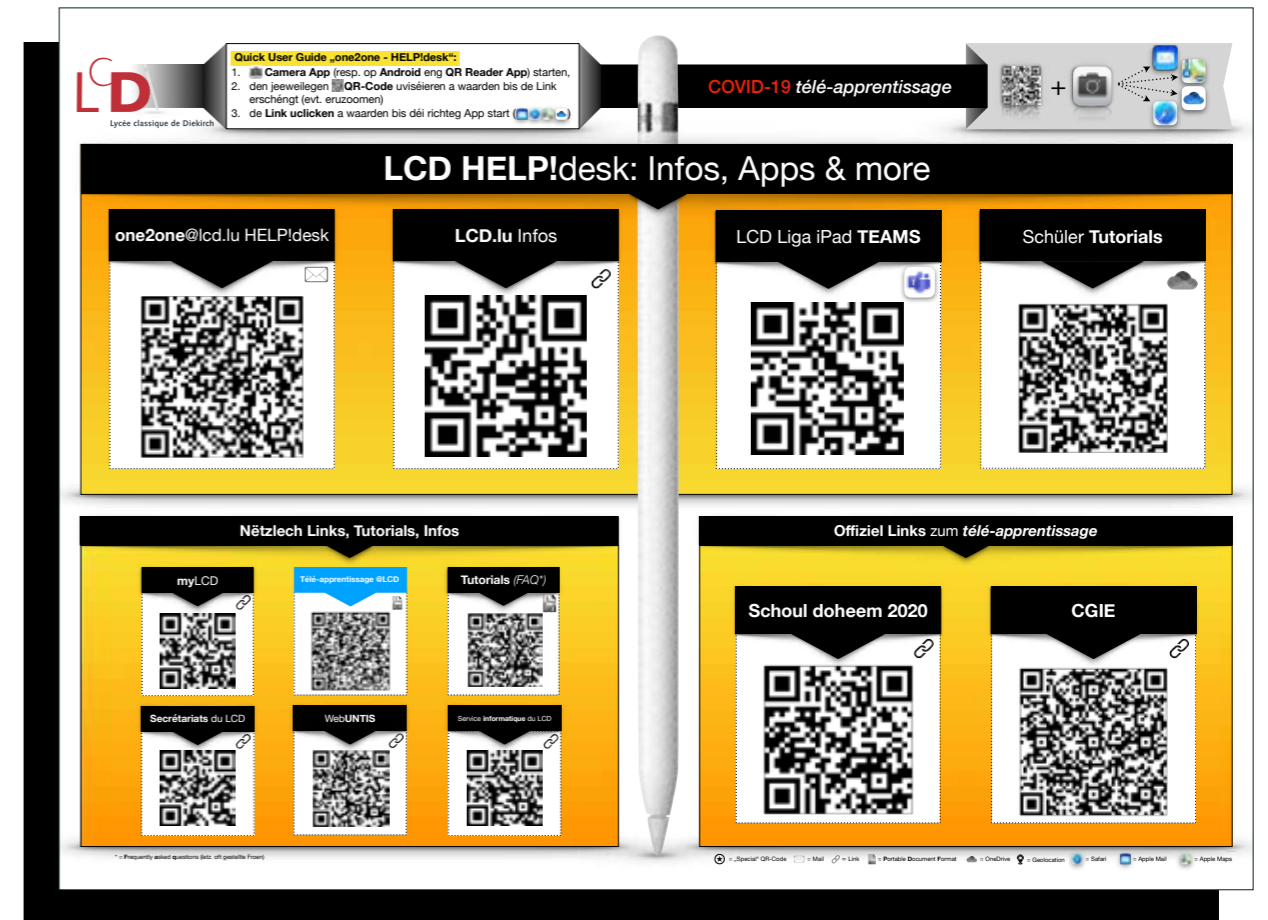
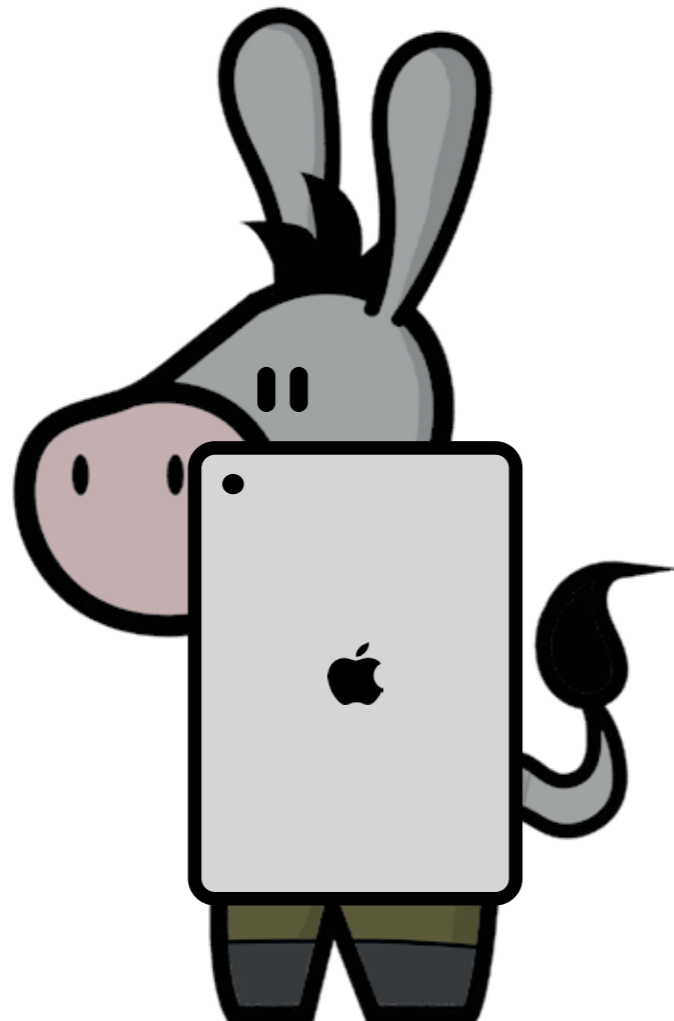

Chaque élève qui ne respecte pas une ou plusieurs règles de cette charte, risque le transfert vers la « ligue STOP ».

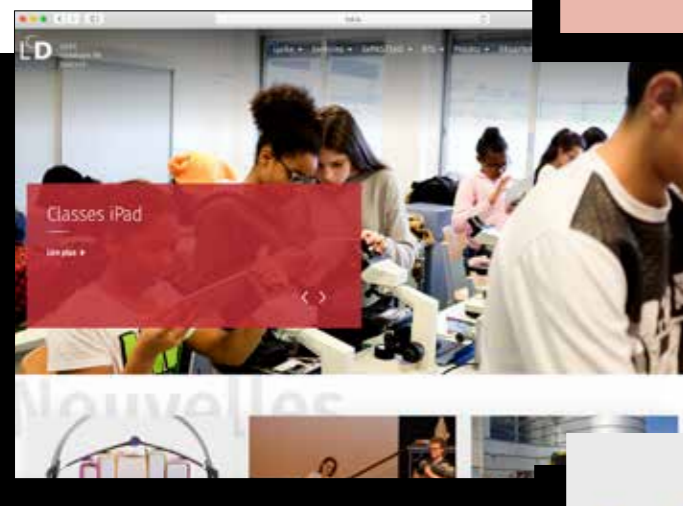

	„LIGA-iPad“	Les ligues	Spécifications	Fonctionnement	LIGA Charta	„CORE“-Apps
	BRONZE LIGA	SILVER LIGA	GOLD LIGA	STOP! LIGA		
Appstore & Gaming						
Special LIGA Apps						
App Restrictions						
Restricted Mode	22:00 → 7:00	22:00 → 7:00	22:00 → 7:00	21:00 → 7:00		
Ab wann?	Remise iPad	fréistens Ufank 2. Trimester	fréistens Fuesvakanz 2. Trimester	Remise iPad		

www.lcd.lu



Nous sommes sur  + 

Une dernière page pour les remarques importantes !

Comment s'est déroulé mon premier jour ?

A large area of lined paper for writing, with a vertical margin line on the left side.

Lycée classique de Diekirch

Ancien Bâtiment

32, avenue de la Gare
L- 9233 Diekirch
Tél. 26 807 210
secretariat.ab@lcd.lu

Nouveau Bâtiment

rue Joseph Merten
L- 9257 Diekirch
Tél. 80 80 11 210
secretariat.nb@lcd.lu



Lycée classique de Diekirch